



id [HOME
DESIGN]

**COLECCIÓN
2015**

**LA ILUSIÓN
DE EMPEZAR**

CONVENCIDOS DE QUE HAY NUEVAS FORMAS DE **CREAR, PRODUCIR Y VENDER MOBILIARIO DE DISEÑO**, LLEGA A ECUADOR **ID [HOME DESIGN]**, PROPONIENDO UN SISTEMA DE NEGOCIO REGIDO POR 3 PILARES:

**[MUEBLES DE
CALIDAD Y DISEÑO]**

Los muebles de **ID [HOME DESIGN]** son diseñados por un equipo de diseñadores y colaboradores locales y extranjeros que basan su trabajo en la funcionalidad y sustentabilidad, dando como resultado modelos diferentes con un estilo europeo.

**[DESARROLLO
LOCAL ARTESANAL]**

ID [HOME DESIGN] busca a los mejores artesanos locales y trabaja con ellos, asesorándolos con su experiencia y formación; y llevando a cabo un seguimiento minucioso de todo el proceso de fabricación para asegurar un producto final de alta calidad.

**[PRECIOS JUSTOS
Y COMPETITIVOS]**

Evitando aranceles aduaneros; usando materiales y mano de obra locales; eliminando intermediarios; ahorrando costos de bodegaje y de espacio físico; **ID [HOME DESIGN]** consigue ofrecer a sus clientes productos de alta calidad a precios accesibles.

MESAS Y ESCRITORIOS

La colección que se presenta en este catálogo, creada por el equipo de **ID [HOME DESIGN]**, ha contado con la colaboración de algunos diseñadores cuyos nombres aparecen junto a sus artículos.

A todos ellos **MUCHAS GRACIAS**





MESA DUSA

COD.: 030.01.00-01.00-06

Mesa de comedor ligera, versátil y resistente. Por su diseño es muy fácil de integrar en cualquier ambiente: lugar de trabajo, sala de reuniones, etc.

Especificaciones técnicas.

Materiales: Madera de roble.
Acabado: Laca catalizada mate.
Medidas: 73 x 200 x 100 cm.

\$990,00



MESA DE CENTRO LFAN

COD.: 052.04.02-03.01-03 / 053.04.02-03.01-03

Coffe table / mesa auxiliar disponible en dos tamaños que pueden colocarse juntas o por separado. Canto de tablero biselado que aporta más ligereza.

Especificaciones técnicas.

Materiales: Patas madera de teca. Sobre tablero de MDF.

Acabado: Laca catalizada transparente mate (patas). Laca catalizada blanca mate (sobre).

Medidas:

Grande 37 x 90 x 73 cm.
 Pequeña 30 x 73 x 60 cm.



\$400,00

053.04.02-03.01-03

\$450,00

052.04.02-03.01-03





MESA COMEDOR DTECA

COD.: 023.01.03-05.00-03

Mesa de comedor de madera de teca. Tapa formada por dos tableros de 45 cm unidos con una pletina de aluminio, que aporta robustez y vanguardia.

Especificaciones técnicas.

Materiales: Madera de teca, pletina de aluminio.

Acabado: Laca catalizada mate.

Medidas: 74 x 220 x 90 cm.

\$1.075,00



MESA COMEDOR DNEB

COD.: 016.01.02-04.00-02

Mesa de comedor para 4-6 personas. Ideal para familias pequeñas o parejas que empiezan su vida juntos.

Especificaciones técnicas.

Materiales: Patas MDF y sobre tablero marino.

Acabado: Laca catalizada satinada.

Medidas: 75 x 145 x 85 cm.

\$600,00



Colores.



Bajo pedido especial se puede realizar el laqueado en color.

MESA DE TRABAJO / CAMBIADOR DBB

COD.: 012.01.02-09.02-19

Práctico contenedor y cambiador para bebés, que se convierte en mesa de trabajo. Ingenioso mueble que acompañará a su hijo desde los primeros años de infancia hasta su adolescencia.

Especificaciones técnicas.

Materiales: Doble tablero de mdf sobre estructura de madera.

Acabado: Laca catalizada blanca satinada. Paneles de color acabados con vinilo plastificado.

Medidas: 75 x 160 x 55 cm.

\$470,00

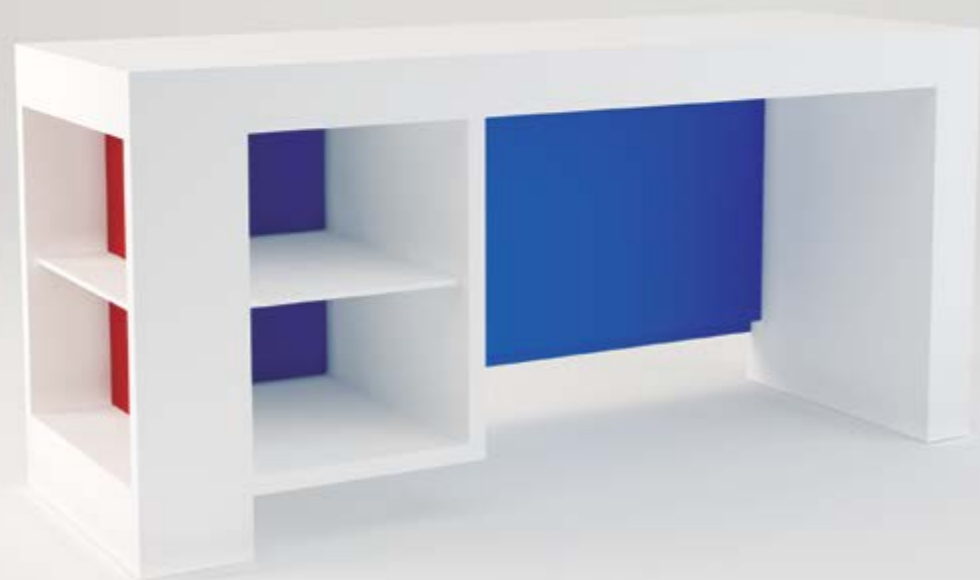

Diseño: Patricia Hernández García.



MESA INFANTIL DLITA

COD.: 018.01.00-02.00-01

Ideal para dormitorios y zonas de juego infantiles. Cuenta con unos prácticos banquitos que se convierten en contenedores para guardar utensilios y juguetes, dejando el cuarto perfectamente ordenado.

Especificaciones técnicas.

Materiales: MDF.

Acabado: Laca catalizada blanca satinada.

Medidas: 73 x 77 x 77 cm.

\$450,00





ESCRITORIO TMÁS

COD.: *076.01.06-07.12-16 / 077.01.06-07.12-16

Mesa de trabajo/oficina con patas y *cajonera metálica. Perfectamente integrable en zona de trabajo en el hogar y también en oficinas.

Especificaciones técnicas.

Materiales: Tablero de aglomerado de 2,5 cm de espesor. Patas y cajonera metálicas.

Acabado: Melamina con canto duro. Partes metálicas termolacado blanco brillante.

Medidas: 73 x 150 x 70 cm.

\$350,00 - *\$490,00



*Cajonera metálica opcional.



MESA AUXILIAR FASE

COD.: 034.04.00-07.00-12

Mesa auxiliar con ruedas. Perfecta para utilizar como escritorio junto cama o sofá.

Especificaciones técnicas.

Materiales: Chapa plegada acero.

Acabado: Termolacada blanca brillante.

Medidas: 60 x 45-55 x 35cm

\$220,00





ESCRITORIO DSCRITO

COD.: 099.06.01-02.01-06

Mueble librería y escritorio abatible.
Ideal para optimizar espacio y adecuar una estación de trabajo, manteniendo todo ordenado durante y después del trabajo.

Especificaciones técnicas.

Materiales: Madera de roble. MDF.

Acabado: Laca catalizada mate.

Medidas: 125 x 74 x 30 cm.

\$560,00

MESA AUXILIAR DSOFA

COD.: 102.04.03-07.03-15

Mesa auxiliar de teca con posibilidad de utilizar como escritorio junto cama o sofá.

Especificaciones técnicas.

Materiales: Estructura de pletina acero. Bases de madera de teca.

Acabado: Acero lacado negro. Madera laca catalizada mate.

Medidas: 60 x 60 x 35 cm.

\$230,00



MESA DE CENTRO FETTA

COD.: 035.04.00-09.00-01 (imagen)

Mesa de centro conformada por tres o más módulos unidos entre sí. Existen tres módulos diferentes para conformar la mesa, uno central y dos extremos.

Especificaciones técnicas.

Materiales: Tamborada, doble tablero de MDF sobre estructura de madera.

Acabado: Laca catalizada blanca mate.

Medidas: 40 x 70 x 120 cm. Ruedas 6,5 cm. (versión de 4 módulos)

\$140,00 (cada módulo)





MESILLA COMPAT

COD.: 002.04.00-01.03-08

Mesilla-velador en madera de roble. Puede ser usada también como mesa auxiliar.

Especificaciones técnicas.

Materiales: Madera de roble teñida oscura.
Patas sin teñir.

Acabado: Laca catalizada mate.

Medidas: 51 x 44 x 33 cm.

\$160,00



MESA DE CENTRO EQUIS

COD.: 032.04.04-05.02-18

Moderna y resistente mesa para exterior. Por su diseño y dimensiones es perfectamente apta para usar también en interiores. Se puede complementar con las butacas Equis de la misma colección.

Especificaciones técnicas.

Materiales: Tubos de aluminio y tablero marino.

Acabado: Aluminio anodizado en su color. Laca blanca satinada exterior.

Medidas: 34 x 90 x 90 cm.

\$390,00



APARADORES Y ESTANTERÍAS





MUEBLE LIVING COMPOSITION

COD.: 003.08.02-06.11-16

Sistema para organizar mueble aparador personalizable a partir de tres módulos diferentes. Su excelente acabado por ambas caras permite utilizarlo como divisor de ambientes.

Especificaciones técnicas.

Materiales: Estructura de aglomerado, puertas de MDF, y patas de acero.

Acabado: Estructura, melamina blanca. Puertas, laca mate. Patas, termolacado color aluminio.

Medidas: 140 x 315 x 40 cm (imagen)

\$824,00 (imagen)



Colores.



Bajo pedido especial se puede realizar el laqueado en color.



ESTANTERÍA DERROBLE

COD.: 017.06.00-01.00-03

Estantería formada por una estructura de 17 cm de ancho, sobre las que se apoyan baldas de 34 cm. Sistema de anclaje a la pared.

Especificaciones técnicas.

Materiales: Madera de roble.

Acabado: Laca catalizada mate.

Medidas: 200 x 54 x 34 cm.

\$180,00





LIBRERÍA DANG

COD.: 011.06.00-03.00-03

Robusta librería realizada en madera de teca.

Especificaciones técnicas.

Materiales: Madera de teca.

Acabado: Laca catalizada mate.

Medidas: 212 x 90 x 30 cm.

\$890,00



LIBRERÍA MOCKUP

COD.: 055.06.00-06.00-16 / *056.06.00-04.00-01

Librería compuesta a partir de una pieza única de 160x30 cm, que al encajarse unas con otras, forman una cuadrícula con espacios de 33 cm. Pueden suprimirse algunas piezas, quedando huecos más grandes en vertical u horizontal.

Especificaciones técnicas.

Materiales: Tablero de aglomerado RH o *Plywood marino.

Acabado: Melamina blanca o *laca catalizada blanca mate.

Medidas: 160 x 160 x 30 cm.

\$340,00 - *\$450,00





Diseño: María Fernanda Sebastián.

VITRINA KITCH

COD.: 041.06.02-14.00-01

Mueble vitrina con estanterías de vidrio y fondo tapi-
zado o laqueado.

Especificaciones técnicas.

Materiales: Madera de roble. Tela.
Acabado: Laca catalizada blanca mate.
Medidas: 210 x 131 x 30 cm.

\$790,00



ESTANTERÍA MODULAR STRUCTURA

COD.: *073.06.00-02.01-10 / 074.06.02-06.10-16

Estantería formada a partir de un módulo base de
35x70x25 cm. Se pueden añadir módulos de acuerdo
a la necesidad de almacenamiento. Con dos módulos
se puede formar un apoyo para mesa de trabajo.

Especificaciones técnicas.

Materiales: Tablero de aglomerado RH o *MDF. Panel
verde MDF.
Acabado: Melamina o *laca catalizada mate. Panel
verde con laca catalizada satinada.
Medidas: 175 x 70 x 25 cm. (versión de 5 módulos)

\$70,00 - *\$90,00 (cada módulo)





Diseño: Julia González Pérez-Blanco.

MUEBLE TV VKÁN

COD.: 080.08.00-01.00-06

Mueble para TV - Centro de entretenimiento. Dispone de cajón con compartimentos para CDs y DVDs, soporte para televisión, espacio para DVD player o decodificador. Hueco para paso de cables al interior del mueble.

Especificaciones técnicas.

Materiales: Madera de roble.
Acabado: Laca catalizada mate.
Medidas: 70-86 x 140 x 44 cm.

\$1.800,00



MUEBLE CONTENEDOR KUBO

COD.: 042.05.00-02.00-03

Mueble contenedor colgado con puerta pivotante. Posibilidad de elegir el hueco-tiradera entre dos posiciones para dar más dinamismo al conjunto. Disponible también en blanco.

Especificaciones técnicas.

Materiales: MDF.
Acabado: Laca catalizada mate.
Medidas: 61 x 61 x 30 cm.

\$110,00





Diseño: Patricia Hernández García.

APARADOR DPATI

COD.: 019.08.01-02.00-11

Vibrante aparador vintage disponible en dos colores.

Especificaciones técnicas.

Materiales: MDF. Madera de roble.

Acabado: Laca catalizada color.

Medidas: 75 x 140 x 40 cm.

\$990,00



CAJONERA ZAHID

COD.: 085.05.00-02.00-02 / *087.05.00-01.00-08

Cajonera conformada a partir de un módulo apilable, colocándole la tapa al último. Disponible en blanca o *madera de roble.

Especificaciones técnicas.

Materiales: MDF o *madera de roble tintada.

Acabado: Laca catalizada blanca mate o *laca catalizada mate.

Medidas: 62 x 45 x 45 cm.

\$280,00 - *\$325,00



MUEBLE APARADOR DCENCIA

COD.: 013.08.01-07.06-12

Mueble aparador en madera de roble con puerta corrediza metálica. Se puede complementar con el mueble colgado de la misma colección.

Especificaciones técnicas.

Materiales: Madera de roble. Puerta, plancha de acero plegada. Balda de vidrio de 6 mm.

Acabado: Madera, laca catalizada mate. Acero, termolacado blanco brillante.

Medidas: 65 x 180 x 50 cm.

\$670,00



APARADOR ALTO DCENCIA

COD.: 014.08.01-07.06-12

Estantería colgada en madera de roble con puerta corrediza metálica. Se puede complementar con el mueble aparador de la misma colección.

Especificaciones técnicas.

Materiales: Madera de roble. Puerta, plancha de acero plegada.

Acabado: Madera, laca catalizada mate. Acero, termolacado blanco brillante.

Medidas: 33 x 180 x 35 cm.

\$340,00





Diseño: Luis Fernando García Tovar.

APARADOR COLGADO LESS

COD.: 051.08.02-14.01-11

Mueble colgado con puertas corredizas.

Especificaciones técnicas.

Materiales: MDF laqueado. Vidrio.

Acabado: Laca catalizada blanca y negra mate.

Medidas: 40 x 170 x 30-40 cm.

\$390,00

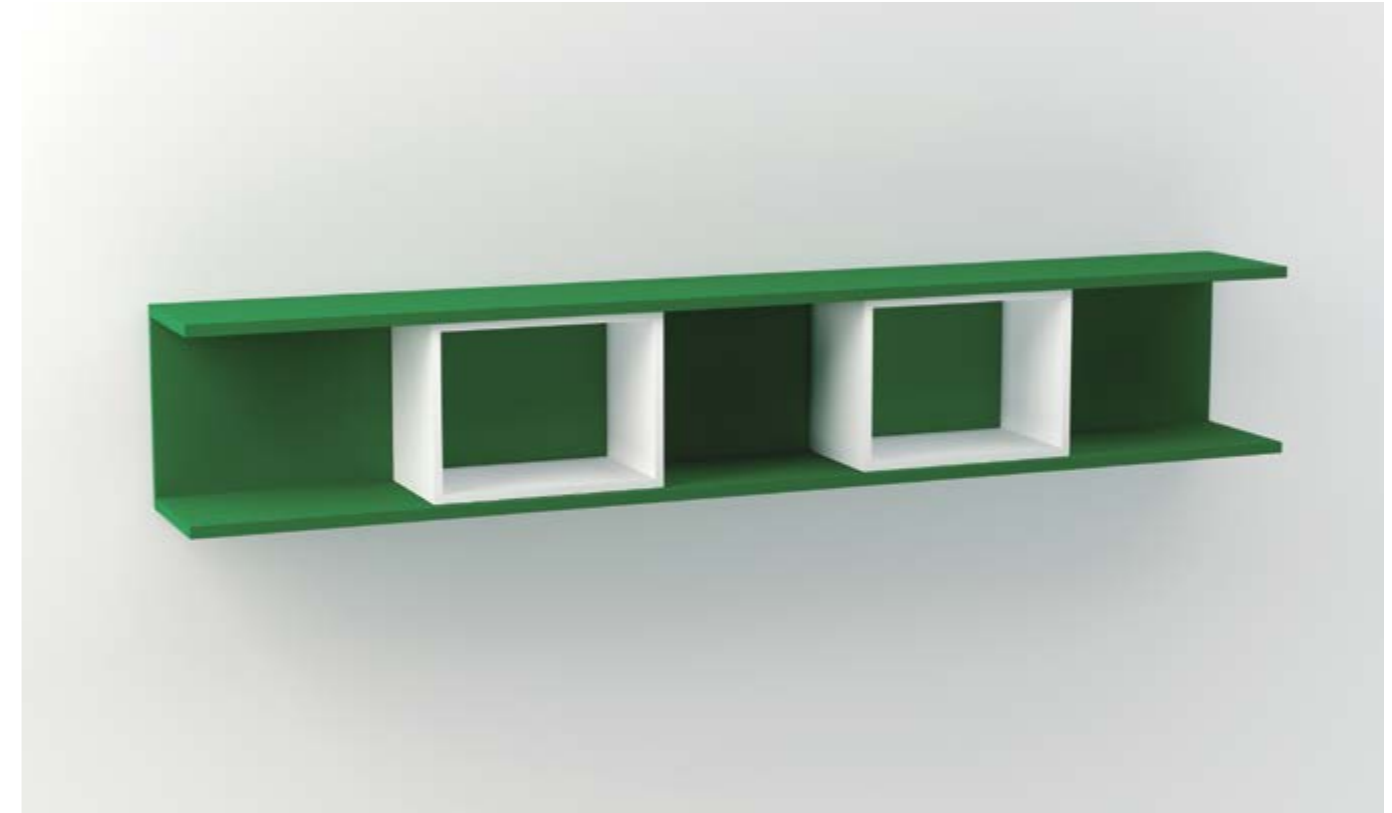

ESTANTERÍA STRUCTURA

COD.: 075.06.02-06.10-16

Estantería colgada con divisiones. Se puede colgar de forma vertical u horizontal.

Especificaciones técnicas.

Materiales: MDF laqueado. Aglomerado RH con revestimiento melamínico.

Acabado: Laca catalizada verde satinada. Melamina blanca.

Medidas: 34 x 200 x 27 cm.

\$220,00





REPISA DC

COD.: 103.07.00-07.00-12

Versátil y ligera repisa realizada en plancha de acero plegada. Perfectamente adaptable a cualquier ambiente.

Especificaciones técnicas.

Materiales: Acero.
Acabado: Termolacado blanco brillante.
Medidas: 17 x 80 x 13 cm.

\$50,00

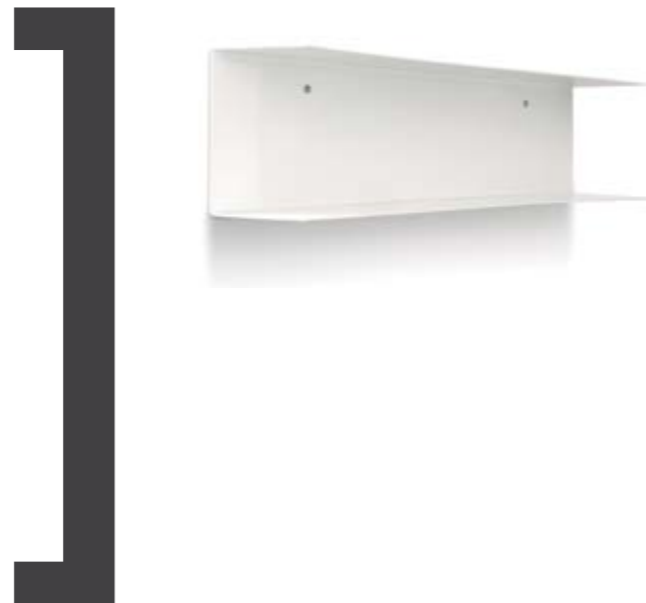

SISTEMA DE CLOSETS DALUM

Sistema para organizar closets y walk-in-closets, a base de módulos de 60 y 90 cm de ancho. Módulos disponibles: barra para colgar ropa, repisa, cómoda con dos cajones, y zapatero.

Especificaciones técnicas.

Materiales: Estructura tubular de aluminio anodizado en su color y tablero de MDF con revestimiento melamínico.
Acabado: Melamina blanca.
Medidas: 260 x 30 cm.

PRECIO SEGÚN DISEÑO.

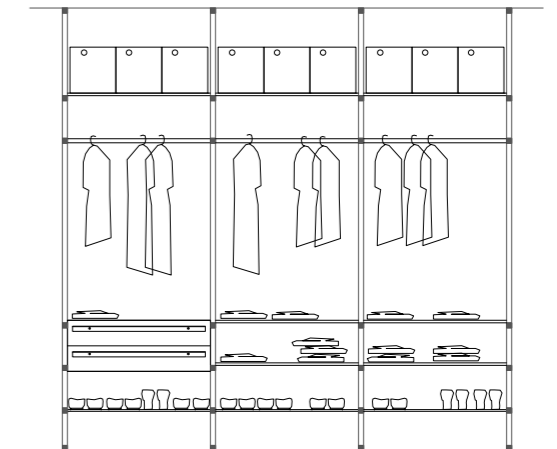

Se fabrican en dos alturas: 2,60m, para fijar a suelo y techo en walk-in-closets; y 1,60m, para fijar a laterales de armario.



SISTEMA DE MOBILIARIO DE COCINA **DTER**

Moderno sistema de mobiliario para cocina. Lo conforman módulos bajos, anaqueles y verticales.

Especificaciones técnicas.

Materiales: Estructura, aglomerado RH. Puertas, MDF.
Acabado: Melamina. Laca catalizada satinada, mate o alto brillo.

Medidas:

Módulo inferior: 60 x 60 x 60 cm
 Módulo superior: 60 x 60 x 35 cm

PRECIO SEGÚN DISEÑO.



SILLAS Y SOFÁS





Diseño: Álvaro del Álamo.

SILLA QATRO

COD.: 071.02.00-01.00-08

Silla de madera de roble con originales patas traseras.

Especificaciones técnicas.

Materiales: Madera de roble teñida.

Acabado: Laca catalizada mate.

Medidas: 80 x 54 x 40 cm.

\$230,00



BUTACA EXTERIOR EQUIS

COD.: 031.03.04-05.02-18

Butaca para exterior en aluminio. Por su diseño y dimensiones es perfectamente apta para usar en interior. Se puede complementar con la mesa de centro Equis de la misma colección.

Especificaciones técnicas.

Materiales: Tubos de aluminio y tablero marino.

Acabado: Aluminio anodizado en su color. Laca blanca satinada exterior.

Medidas: 70 x 90 x 90 cm.

\$500,00



*Las colchonetas se venden por separado.



SOFÁ TONDO

COD.: 079.03.00-08.17-22

Cómodo sofá de tres plazas. Cojines con fundas interiores para facilitar su lavado.

Especificaciones técnicas.

Materiales: Estructura de madera con tratamiento anticarcoma. Espuma de poliuretano de alta densidad y plumón sintético. Cojines con fundas interiores.

Acabado: Tela. Color a elegir.

Medidas: 60-80 x 210 x 90 cm.

\$1.200,00

Colores.

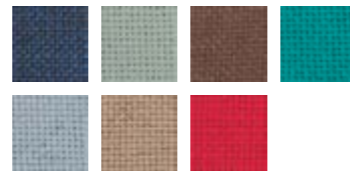

BUTACA TONDO

COD.: 078.03.00-08.17-22

Butaca de una plaza. Cojines con fundas interiores para facilitar su lavado.

Especificaciones técnicas.

Materiales: Estructura de madera con tratamiento anticarcoma. Espuma de poliuretano de alta densidad y plumón sintético. Cojines con fundas interiores.

Acabado: Tela. Color a elegir.

Medidas: 60-80 x 90 x 90 cm.

\$500,00



Colores.

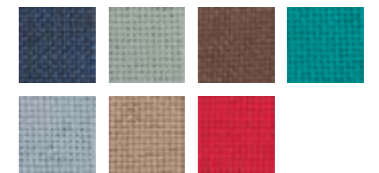



SOFÁ MODULAR DTK

COD.: 024.03.00-08.17-22

Sofá modular formado a partir de tres módulos diferentes. Los cojines tienen fundas interiores para facilitar su lavado.

Especificaciones técnicas.

Materiales: Estructura de madera con tratamiento anticarcoma. Espuma de poliuretano de alta densidad y plumón sintético. Cojines con fundas interiores.

Acabado: Tela. Color a elegir.

Medidas: 50-70 x 310 x 100 cm (versión de 4 módulos)

\$1.680,00 (imagen)

Colores.

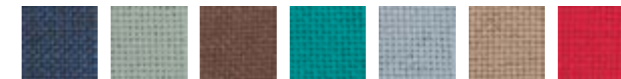

SOFÁ CAMA BS

COD.: 001.03.01-12.06-17

Sofá cama abatible con base de roble.
Espuma de poliuretano de alta densidad.

Personalizable con funda a medida (se vende por separado).

Especificaciones técnicas.

Materiales: Madera de roble. Espuma de poliuretano. Tela.

Acabado: Laca mate catalizada.

Medidas:
45 x 120 x 188 cm (abierto)
45-90 x 80 x 188 cm (cerrado)

\$1.230,00



SILLA ZETA

COD.: 083.02.04-07.02-14

Resistente y ligera silla de estructura metálica para interior y exterior.

Especificaciones técnicas.

Materiales: Estructura de acero. Tiras de tablero marino.

Acabado: Estructura termolacada acabado aluminio. Tiras laca catalizada satinada exterior.

Medidas: 80 x 45 x 50 cm.

\$160,00



BANCO DTECA

COD.: 022.02.00-03.00-03

Banco de madera de teca. Ideal tanto para interiores como exteriores.

*Combina perfectamente con la mesa DTECA, de la misma medida.

Especificaciones técnicas.

Materiales: Madera de teca.

Acabado: Laca catalizada mate.

Medidas: 45 x 220 x 33 cm.

\$330,00



**CAMAS
Y VELADORES**

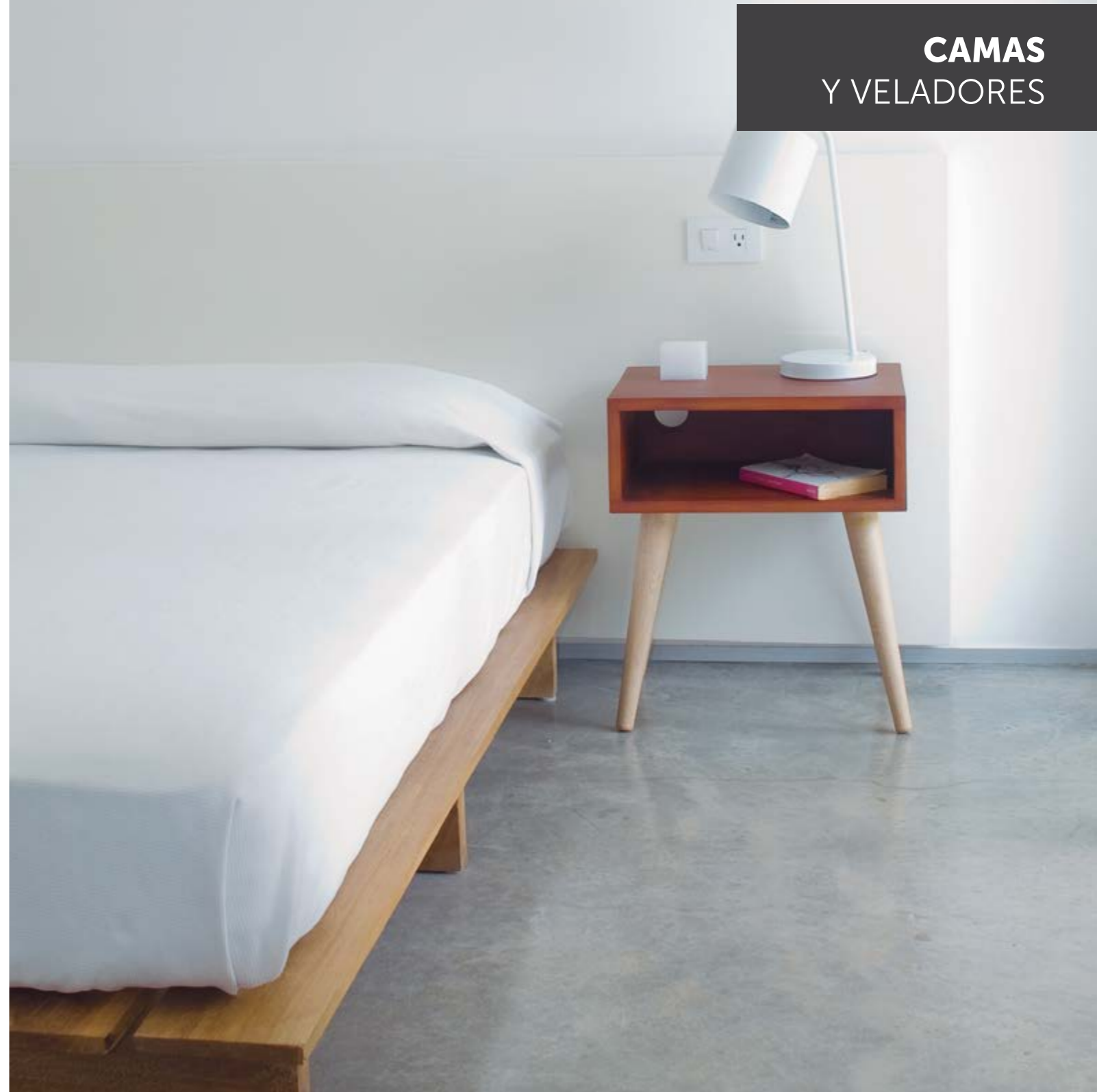



CAMA MATRIMONIAL LAMAS

COD.: 047.09.00-01.00-03

Cama realizada con lamas de madera de roble. Muy fácil de montar y desmontar mediante tornillos vistos. Se le pueden incorporar unos prácticos cajones con ruedas. (no incluidos en el precio)

Especificaciones técnicas.

Materiales: Madera de roble.

Acabado: Laca mate catalizada.

Medidas: 193 x 147 x 20 cm. (imagen)

\$390,00 (imagen)

*4 MEDIDAS DISPONIBLES: 140-160 X 190-200



CAMA INDIVIDUAL LAMAS

COD.: 043.09.00-01.00-03

Cama realizada con lamas de madera de roble. Muy fácil de montar y desmontar mediante tornillos vistos. Se le pueden incorporar unos prácticos cajones con ruedas. (no incluidos en el precio)

Especificaciones técnicas.

Materiales: Madera de roble.

Acabado: Laca mate catalizada.

Medidas: 193 x 87 x 20 cm. (imagen)

\$250,00 (imagen)



*4 MEDIDAS DISPONIBLES: 80-90 X 190-200

CÓMODA XPARTES

COD.: 081.05.00-01.00-03

Cómoda formada por una estructura de 90x90cm, a la que se acoplan hasta cinco cajones. Los cajones van dentro de una caja acabada en sus cinco lados, por lo que pueden colocarse separados, utilizando los espacios que quedan entre ellos.

Especificaciones técnicas.

Materiales: Madera de roble. Interior cajón, MDF.

Acabado: Laca catalizada mate.

Medidas: 90 x 90 x 34-37 cm.

\$500,00 (versión 3 cajones)



Los cajones con su caja se pueden comprar por separado para colocar sobre una superficie o colgar en una pared.



MESILLA-VELADOR XPARTES

COD.: 082.04.00-01.00-03

Mueble formado por una estructura de 50x50cm, a la que se acoplan uno o dos cajones. Estos cajones van dentro de una caja acabada en sus cinco lados, por lo que pueden colocarse separados, utilizando el espacio que queda entre ellos. Disponible también en blanca.

Especificaciones técnicas.

Materiales: Madera de roble. Interior cajón, MDF.

Acabado: Laca catalizada mate.

Medidas: 50 x 50 x 34-37 cm.

\$225,00 (versión 1 cajón)



Los cajones con su caja se pueden comprar por separado para colocar sobre una superficie o colgar en una pared.



CAMA DPALMA
\$940,00
 *\$495,00

CABECERO NBLANCO
\$250,00
 *\$160,00

CAMA DPALMA

COD.: *106.09.02-07.02-12 / 107.09. 02-07.02-12

Cama laqueada. A partir de un módulo de 200 x 100 cm se puede conformar cama *individual o matrimonial king size.

Especificaciones técnicas.

Materiales: Estructura cama MDF. Somier tablero marino sobre estructura metálica.

Acabado: Laca mate catalizada. Partes metálicas termolacadas.

Medidas:

*Individual 20 x 200 x 100 cm

King size 20 x 200 x 200 cm

CABECERO NBLANCO

COD.: *057.09.00-09.00-01 / 058.09.00-09.00-01

Cabecero neutro y sencillo para cama individual* o matrimonial. Solicítelo con las piezas eléctricas e iluminación incorporadas. (no incluidas en el precio)

**Bajo pedido especial se puede realizar el laqueado en color, y medidas personalizadas.

Especificaciones técnicas.

Materiales: Tamborado con doble tablero de MDF sobre estructura de madera.

Acabado: Laca mate catalizada blanca.

Medidas:

*Individual 80 x 150 x 5 cm.

Matrimonial 80 x 285 x 5 cm.

**En pedidos especiales, el plazo de entrega aumentará una semana.



CAMA DADRI

COD.: 072.09.02-07.01-12

Cama nido con cama inferior extraíble con ruedas, la cual puede sustituirse por cajón de almacenamiento.

Especificaciones técnicas.

Materiales: Estructura MDF. Somier, tablero marino sobre estructura metálica. Frente cajón, tablero RH.

Acabado: Laca catalizada mate. Termolacado. Melamina.

Medidas: 90 x 100 x 60 cm.

\$700,00



CAMA DUSA

COD.: 028.09.00-01.00-06 / *029.09.00-01.00-06

Cama de una o *dos plazas realizada en madera de roble.

Especificaciones técnicas.

Materiales: Madera de roble.

Acabado: Laca catalizada mate.

Medidas:

1 plaza 40-100 x 213 x 108 cm.

*2 plazas 40-100 x 213 x 168 cm.

\$770,00 - *\$1.100,00





CUNA PA-QUITO

COD.: 108.09.00-01.03-17

Cuna para bebés. Primeros meses.

Especificaciones técnicas.

Materiales: Madera de roble. Tela plastificada.

Acabado: Laca catalizada mate.

Medidas: 90 x 90 x 60 cm.

\$530,00



**ALMACENAMIENTO
Y COMPLEMENTOS**





CAJAS CONTENEDORAS DB

COD.: 104.07.00-04.03-19

Juego de tres cajas realizadas en tablero marino, acabadas barnizadas en su color, mate; con fondo de vinil plastificado color.

Especificaciones técnicas.

Materiales: Tablero marino. Vinil plastificado.

Acabado: Laca catalizada mate.

Medidas: 15-24 x 24 x 24 cm.

\$75,00

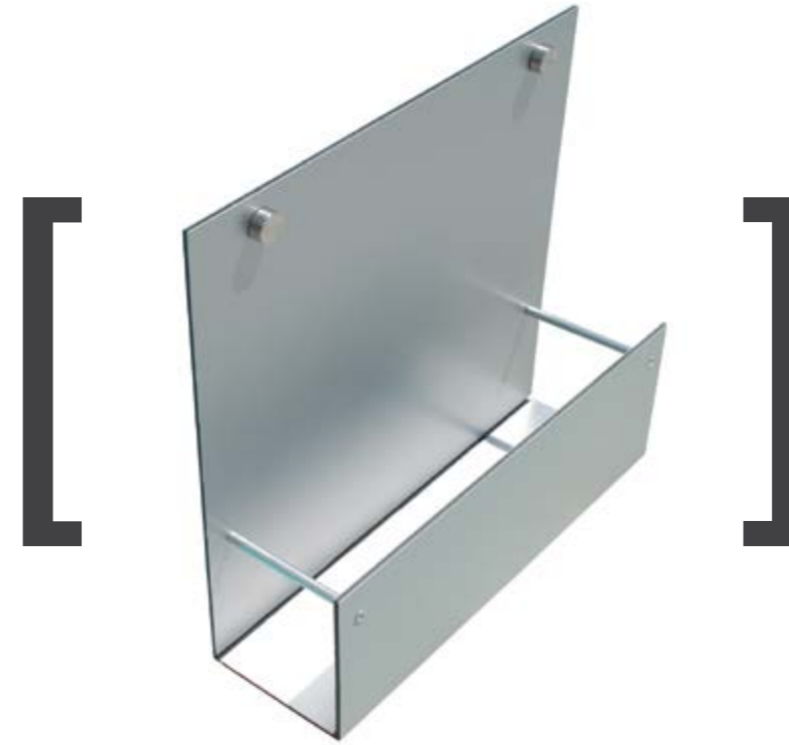

REPISA DUXA

COD.: 110.07.00-05.00-18

Soporte para artículos de ducha.

Especificaciones técnicas.

Materiales: Aluminio compuesto.

Acabado: Aluminio.

Medidas: 35 x 37 x 11 cm.

\$65,00



CONTENEDOR DFIRST

COD.: 060.07.00-04.00-03

Pequeño mueble con ruedas compuesto por papeleras, cajón con tapa y contenedor de tubos o paraguera.

Especificaciones técnicas.

Materiales: Tablero marino.

Acabado: Laca catalizada mate.

Medidas: 47 x 42 x 42 cm.

\$160,00



PAPELERA DSIGI

COD.: 069.07.00-04.00-03 / *070.07.00-04.00-03

Papelera de madera. Disponible también en *blanca.

Especificaciones técnicas.

Materiales: Tablero marino.

Acabado: Laca catalizada mate.

Medidas: 35 x 25 x 25 cm.

\$45,00





CAJA APILABLE DSIKI

COD.: 061.07.00-04.00-03 / *062.07.00-04.00-03

Caja apilable de madera. Colocadas unas sobre otras encajan, funcionando como tapa de la inferior. Disponible también en *blanca.

Especificaciones técnicas.

Materiales: Tablero marino.

Acabado: Laca catalizada mate.

Medidas: 15 x 35 x 25 cm.

\$30,00



Diseño: Artesanía cuencana.

CESTAS DCOLORES

COD.: 015.07.00-11.20-21

Juego de tres cestas multiuso de tamaños diferentes. Al ser hechos de manera artesanal, son únicos y pueden sufrir ligeras variaciones en el tamaño.

Especificaciones técnicas.

Materiales: Totora.

Acabado: Pintura acrílica.

Medidas: Varias.

\$22,00





MACETERO DSIGI

COD.: 065.07.00-04.00-03

Macetero de madera. Disponible también en blanco.

Especificaciones técnicas.

Materiales: Tablero marino.

Acabado: Laca catalizada mate.

Medidas:

Mediano 30 x 30 x 30 cm.

*Grande 40 x 40 x 40 cm

\$60,00 - *\$80,00



BANDEJA DIVÁN

COD.: 101.07.03-05.03-18

Bandeja realizada en madera de teca con asa de aluminio.

Especificaciones técnicas.

Materiales: Madera de teca.

Acabado: Laca catalizada mate.

Medidas: 52 x 36 cm.

\$90,00





MARCO BOX

COD.: 054.07.01-14.00-01

Marco con profundidad para enmarcar fotos y pequeños objetos.

Especificaciones técnicas.

Materiales: Madera.

Acabado: Laca catalizada mate.

Medidas: 28 x 28 x 4 cm.

\$45,00



COLGADOR DE ROPA FARÍ

COD.: 033.07.07-10.00-00

Colgador de ropa para dormitorio.

Especificaciones técnicas.

Materiales: Tubos de acero inoxidable mateado.

Acabado: Mate

Medidas: 105 x 49 x 21 cm.

\$325,00



PERCHA INOCENTE

COD.: 039.07.00-02.00-01

Percha-colgador de ropa para niños. Se apoya en el suelo a la altura del niño permitiendo que cuelgue su ropa. Será a la vez una pieza decorativa exclusiva para su habitación.

*Bajo pedido especial se puede realizar el laqueado en color.

Especificaciones técnicas.

Materiales: MDF.

Acabado: Laca catalizada blanca mate.

Medidas: 85 x 62 x 62cm.

\$250,00

*En pedidos especiales, el plazo de entrega aumentará una semana.

ESPEJO DPIE ALUMINIO

COD.: 020.07.02-05.00-18

Espejo con marco de aluminio. Pieza de sujeción que permite colgarlo en vertical u horizontal; o simplemente apoyarlo en suelo y pared.

Especificaciones técnicas.

Materiales: Marco de aluminio. Base de madera.

Acabado: Aluminio anodizado en su color. Madera, tratamiento anticarcoma.

Medidas: 180 x 70 cm.

\$320,00**ESPEJO DPIE ROBLE**

COD.: 021.07.01-02.00-08

Espejo con marco de madera de roble. Pieza de sujeción que permite colgarlo en vertical u horizontal; o simplemente apoyarlo en suelo y pared..

Especificaciones técnicas.

Materiales: Madera de roble y base de MDF.

Acabado: Laca catalizada mate.

Medidas: 180 x 70 cm.

\$380,00

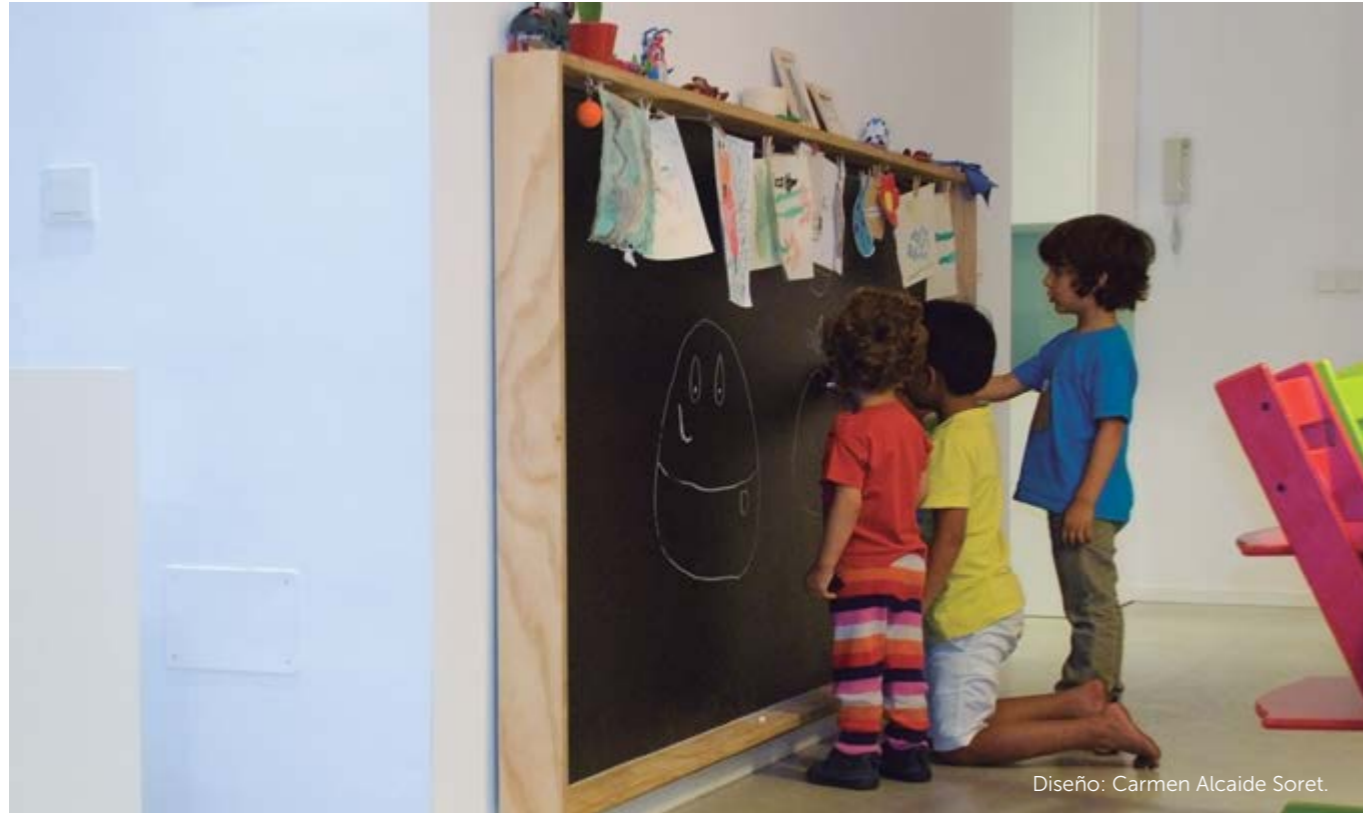

Diseño: Carmen Alcaide Soret.

PIZARRA PARATODOS

COD.: 109.07.02-04.03-11

Divertida pizarra-estantería. Tanto para decorar y jugar, como para notas y recordatorios.

Especificaciones técnicas.

Materiales: Tablero marino y MDF.

Acabado: Laca catalizada mate. Pintura pizarra.

Medidas: 110 x 180 x 10 cm

\$210,00

SETS ESPECIALES

id [HOME DESIGN]

¿Buscas amoblar tu casa o departamento nuevo y ahorrar un poco de dinero en el proceso?

ID HOME DESIGN ha preparado cuidadosamente **sets especiales** de sala, dormitorio y espacios de trabajo, con el fin de bajar el precio total. Ahorra tiempo y dinero y adquiere el set que mejor vaya con tu estilo.

SET DE SALA 1

Incluye:

Mesa centro **LFAN grande**
 Mesa centro **LFAN pequeña**
 Aparador colgado **LESS**
 Butaca + sofá **TONDO**

Pague sólo
\$2.750,00



SET DE SALA 2

Incluye:

Mueble aparador **DCENCIA**
 Mueble aparador **DCENCIA** alto
 Sofá modular **DTK** (4 módulos)
 Mesa centro **FETTA** (4 módulos)

Pague sólo
\$3.100,00



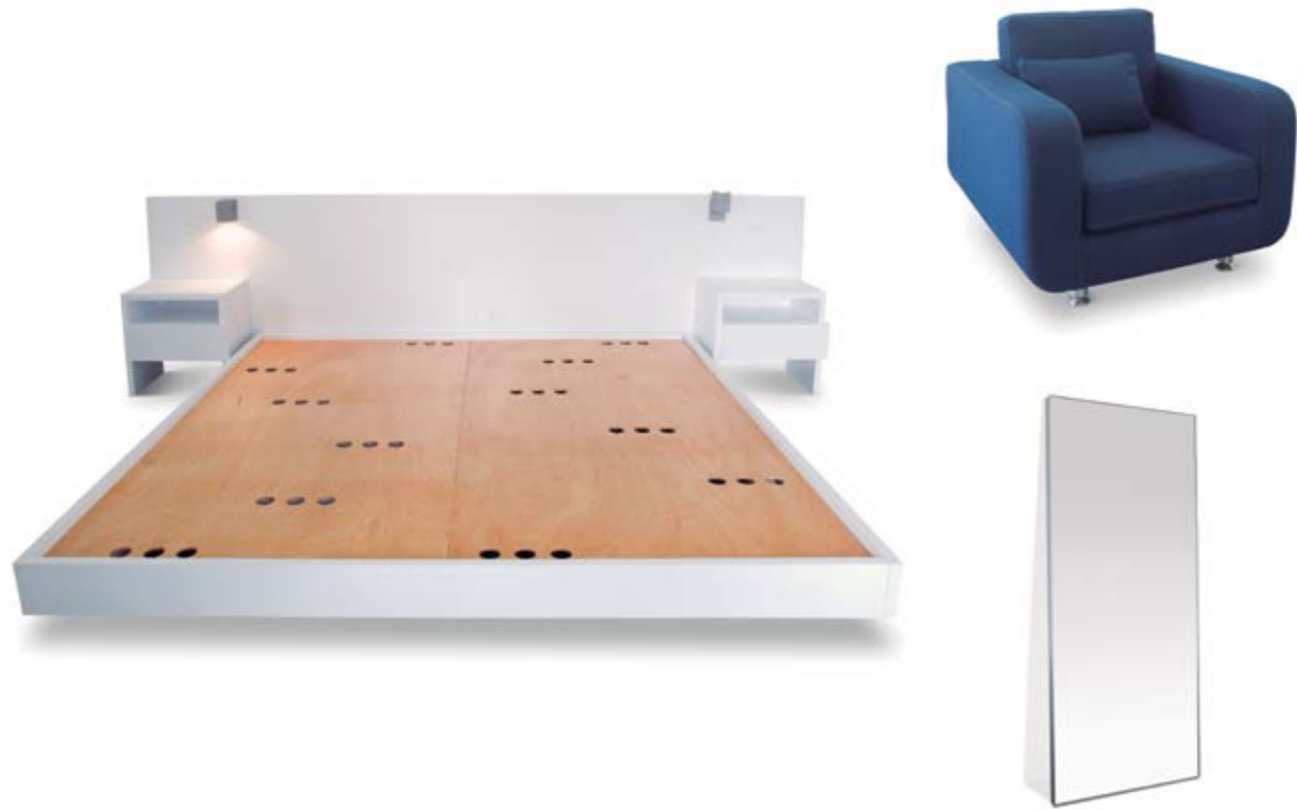

DORMITORIO MASTER 1

Incluye:

Cama **DPALMA**
 Cabecero **NBLANCO**
 Velador **XPARTES** blanco (2 uds)
 Butaca **TONDO**
 Espejo **DPIE** aluminio

Pague sólo
\$2.400,00

DORMITORIO MASTER 2

Incluye:

Cama matrimonial **DUSA**
 Velador **XPARTES** roble (2 uds)
 Cómoda **XPARTES**

Pague sólo
\$1.950,00





DORMITORIO INDIVIDUAL 1

Incluye:

- Cama individual **DUSA**
- Velador **XPARTES** roble
- Cómoda **XPARTES**
- Espejo **DPIE** roble

Pague sólo
\$1.780,00

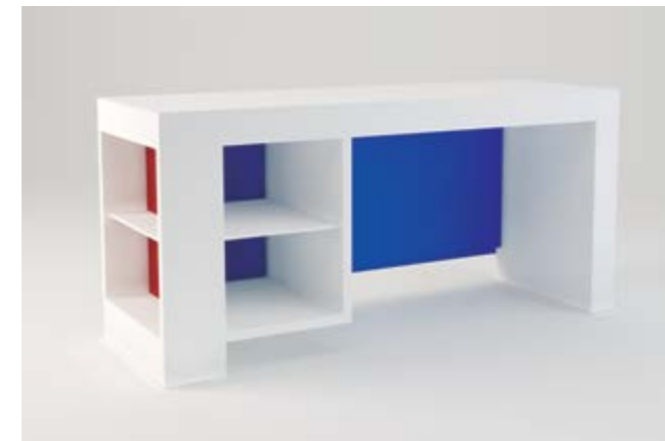

DORMITORIO INDIVIDUAL 2

Incluye:

- Cama **DADRI**
- Cajonera **ZAHID**
- Mesa de trabajo **DBB**
- Papelera **DSIGI** blanca

Pague sólo
\$1.400,00



ÁREA DE TRABAJO

Incluye:

Mesa **TMÁS** con cajonera

Organizador **DFIRST**

Librería **MOCK-UP** melamina

Pague sólo
\$940,00



id [HOME DESIGN]

DISEÑO EUROPEO,
MATERIALES NACIONALES,
FUNCIONALIDAD UNIVERSAL.

UN NUEVO **PROYECTO**,
UNA NUEVA **CASA**,
UNA NUEVA **VIDA**.



LA ILUSIÓN
DE EMPEZAR

WWW.ID-HOME.CO